L’IA nel 2025: tra progressi record, sfide globali e scenari futuri

Autore: Redazione

Data: 10 Aprile 2025

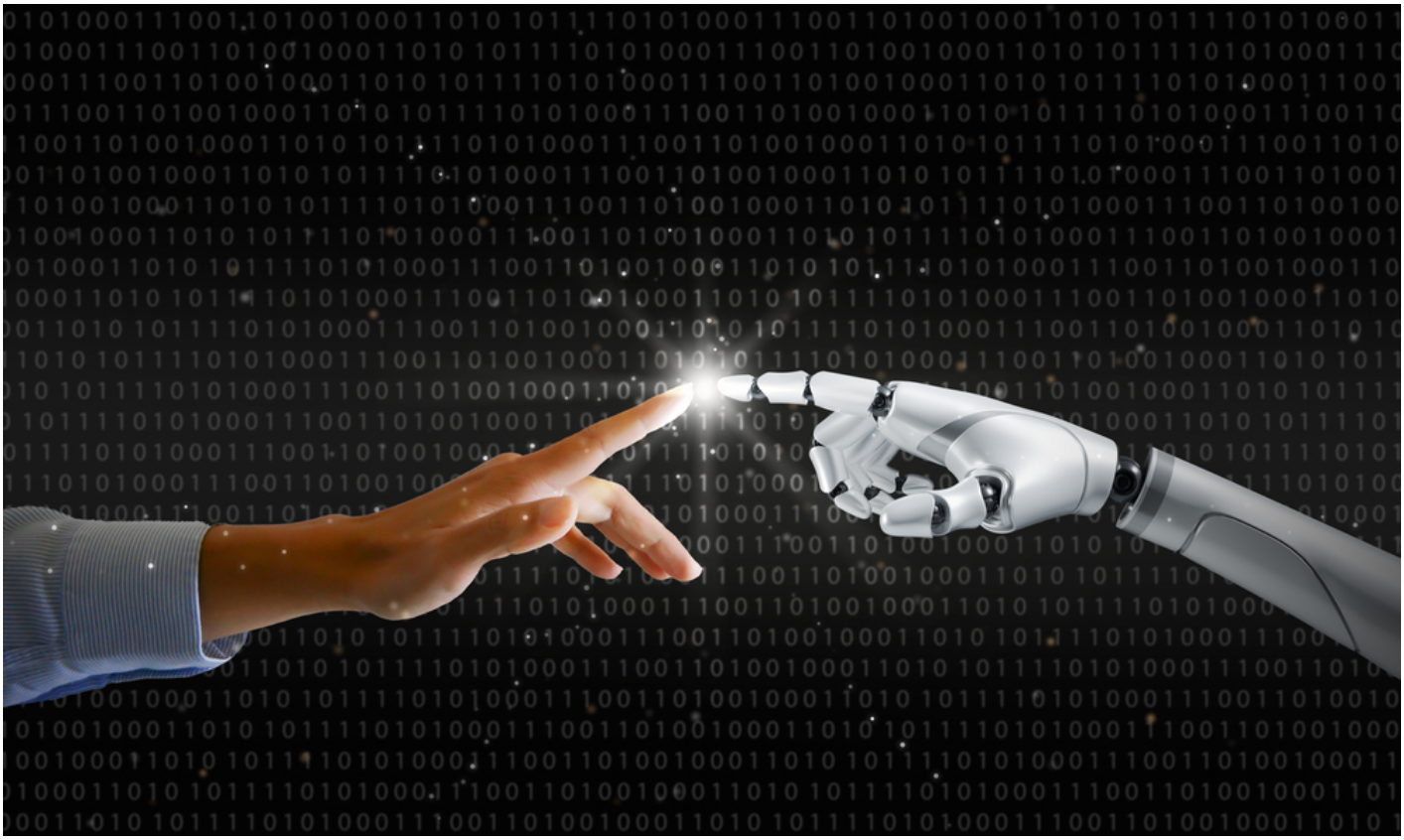

Nel 2025, l’**intelligenza artificiale** (AI) non è più una promessa futuristica: è una realtà che plasma il presente. Dai laboratori di ricerca alle applicazioni quotidiane, i **modelli di AI** stanno raggiungendo livelli di performance che sfidano l’immaginazione, superando in alcuni casi le capacità umane. Ma dietro questa corsa tecnologica si nascondono interrogativi fondamentali: chi guiderà il futuro dell’AI? Quali saranno i costi sociali e ambientali? E come bilanciare innovazione e sicurezza? Basato su dati autorevoli, come il recente 2025 AI Index Report dello Stanford Institute for Human-Centered AI (HAI), approfondiamo l’evoluzione dell’AI, i suoi protagonisti globali e le implicazioni di una rivoluzione che non accenna a rallentare (e perché dovrebbe?).

Un balzo tecnologico senza precedenti

Il progresso dell’**intelligenza artificiale** negli ultimi anni è stato vertiginoso. Secondo il 2025 AI Index Report, i modelli di AI hanno raggiunto prestazioni superiori a quelle umane in compiti complessi come la comprensione del linguaggio naturale, il riconoscimento visivo e la risoluzione di

problemi matematici avanzati. “I modelli migliorano rapidamente, raggiungendo (e in certi casi superando) le capacità umane”, si legge nello studio, evidenziando come queste macchine non siano più confinate ai laboratori, ma stiano entrando nella vita reale. Dalle diagnosi mediche ai sistemi di trasporto autonomo, l’AI sta diventando un alleato indispensabile.

Un dato sorprendente emerge dall’efficienza: i costi per sviluppare e addestrare questi modelli stanno crollando. Grazie a innovazioni nell’hardware e negli algoritmi, ciò che richiedeva milioni di dollari pochi anni fa è ora accessibile a una frazione del prezzo. Questo ha democratizzato l’accesso all’AI, con i modelli open source che iniziano a competere con quelli proprietari delle grandi aziende tech. Ma questa rapidità ha un rovescio della medaglia: l’aumento degli incidenti legati all’AI, come errori nei sistemi autonomi o violazioni della privacy, solleva interrogativi sulla necessità di regolamentazioni più solide.

Stati Uniti e Cina: la corsa alla supremazia

La leadership globale nell’AI vede due protagonisti principali: gli **Stati Uniti** e la **Cina**. Gli USA mantengono il primato per numero di modelli sviluppati e investimenti privati, con oltre 100 miliardi di dollari riversati nel settore solo nel 2024. Aziende come OpenAI, **Google** e **xAI** continuano a spingere i confini dell’innovazione, sostenute da un ecosistema di venture capital e università di punta. Tuttavia, la Cina sta accorciando le distanze a passi da gigante. Lo studio HAI sottolinea che “la qualità dei modelli cinesi è sempre più competitiva”, mentre il volume della produzione scientifica cinese supera ormai quello statunitense.

Pechino punta su una strategia statale aggressiva, integrando l’AI in settori come la sorveglianza, la manifattura e la difesa. Se gli Stati Uniti eccellono nell’innovazione privata, la Cina domina per scala e velocità di implementazione. Questa competizione non è solo tecnologica, ma geopolitica: chi controllerà l’AI avrà un vantaggio strategico decisivo nei prossimi decenni.

L’AI open source: una rivoluzione accessibile

Uno dei trend più significativi del 2025 è l’ascesa dei modelli open source. Piattaforme come Hugging Face e **Meta AI** hanno reso disponibili strumenti potenti a sviluppatori indipendenti e piccole imprese, livellando il campo di gioco. “I modelli open source iniziano a rivaleggiare con quelli chiusi”, nota il rapporto HAI, evidenziando come questa tendenza stia accelerando l’adozione dell’AI a livello globale. Un esempio? Modelli come LLaMA o **Grok**, accessibili gratuitamente, stanno alimentando startup e progetti innovativi in tutto il mondo.

Questa apertura ha però un costo: la proliferazione di strumenti potenti aumenta il rischio di utilizzi impropri, dal deepfake alla manipolazione dell’informazione. Le regolamentazioni, ancora frammentate, faticano a tenere il passo con un settore in continua espansione.

Il prezzo della crescita: rischi e sostenibilità

Nonostante i successi, l’AI porta con sé sfide significative. Il rapporto HAI segnala un incremento degli incidenti legati all’AI, dai malfunzionamenti nei sistemi critici alle violazioni etiche. Ad esempio, i bias nei modelli di apprendimento automatico continuano a generare controversie, soprattutto in ambiti sensibili come la giustizia e la sanità. Inoltre, l’impatto ambientale non è trascurabile: addestrare un singolo modello di grandi dimensioni può consumare energia pari a quella di migliaia di abitazioni per settimane.

Le regole per uno sviluppo sicuro e trasparente restano fragili. Negli Stati Uniti e in Europa si discute di leggi più severe, ma la mancanza di un consenso globale lascia spazio a lacune pericolose. “La crescita ha il suo prezzo”, avverte il rapporto, sottolineando la necessità di un equilibrio tra innovazione e responsabilità.

Verso il 2027: un punto di svolta?

Gli esperti prevedono che il 2027 potrebbe segnare un momento fondamentale per l’AI. Con il ritmo attuale, i modelli potrebbero raggiungere una generalità cognitiva – la capacità di affrontare qualsiasi compito umano – entro pochi anni. Questo scenario, noto come “**AI generale**” (AGI), è al contempo affascinante e inquietante. Se da un lato promette soluzioni a problemi globali come il cambiamento climatico, dall’altro pone interrogativi su controllo, etica e occupazione.

Nel frattempo, l’AI continua a guadagnare terreno, dentro e fuori i laboratori. Il futuro dipenderà da come governi, aziende e società civile riusciranno a gestire questa forza trasformativa. Una cosa è certa: il 2025 è solo l’inizio di una rivoluzione destinata a ridefinire il nostro mondo.

Foto da DepositPhotos.

Riferimento articolo: https://innovationisland.it/intelligenza-artificiale-2025-progressi-rischi-futuro/

Generato il 15/01/2026